

SO FUNKTIONIERT ES

- Spätestens **1 Stunde** vor der gewünschten Abfahrtszeit (laut Fahrplan) die Fahrt telefonisch bestellen unter **0391 5363180**
- Geben Sie folgende Daten durch:
 - Ihren Namen
 - Anzahl der Personen
 - Liniennummer + Fahrtnummer
 - Abfahrtsort und Zielhaltestelle
 - Rückrufnummer
- Etwa **5 Minuten** vor der gewünschten Abfahrtszeit an der Haltestelle bereitstehen

BEISPIEL

RUFBUS- ANMELDUNG BIS 1 STUNDE VOR FAHRTANTRITT!

Name: Max, Mustermann
Anzahl der Personen: 2
Linie: 494
Fahrtnummer: 101
Abfahrtsort: Bad Frankenhausen, Busbahnhof
Zielhaltestelle: Kyffhäuser, Denkmal
Rückrufnummer: 0123456789

HÄUFIGE FRAGEN

Wie viele Bestellungen bedarf es, dass der Rufbus fährt?

Der Rufbus fährt auch für einen Kunden!

Fährt der Rufbus immer die komplette Linienrunde?

Nein, der Rufbus fährt in der Regel nur das ab, was von den Fahrgästen bestellt wurde.

Wie und bis wann kann ich den Rufbus anmelden?

Bitte melden Sie Ihren Zustiegswunsch bis spätestens 1 Stunde vor Fahrtantritt unter folgender Telefonnummer an: 0391 5363180.

Sie haben persönliche Sachen im Bus vergessen?

Bitte wenden Sie sich an folgende Rufnummer: 03476 88920

Was kostet der Rufbus?

Der Preis richtet sich nach dem VGS-Tarif. Ihr gültiger Fahrausweis (z. B. Tagesnetzkarte, VGS-Monatskarte) wird anerkannt oder Sie bezahlen den ganz normalen Preis der von Ihnen gewählten Fahrtstrecke. Es entstehen weder zusätzliche Kosten, noch wird ein Komfortzuschlag erhoben.

RUFBUS TOUR

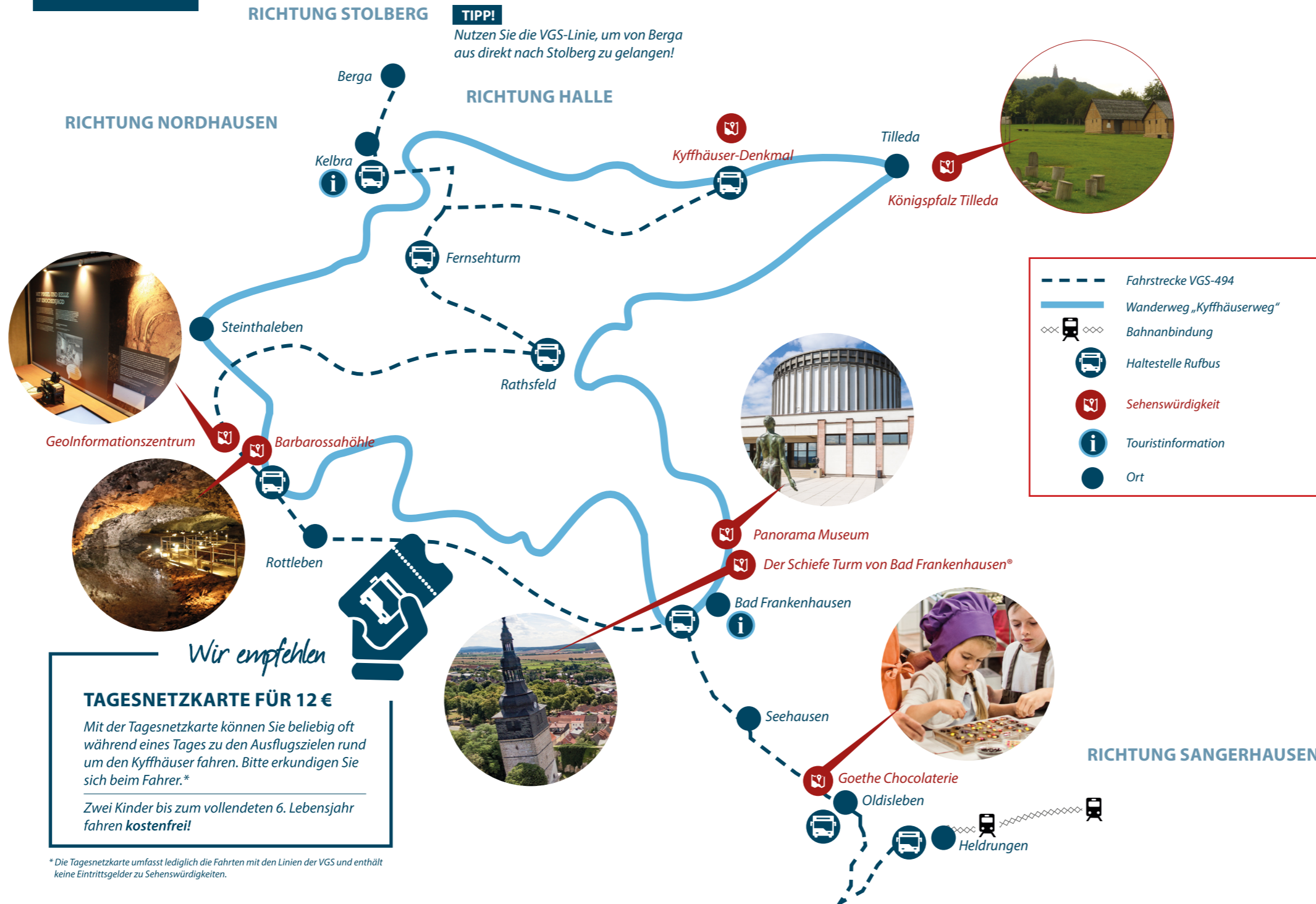

TOURISTISCHE HIGHLIGHTS

KYFFHÄUSER-DENKMAL

Weithin sichtbar im Kyffhäusergebirge oberhalb von Bad Frankenhausen thront das Kaiser-Wilhelm-Nationaldenkmal. Das 81 m hohe Denkmal wurde zu Ehren von Kaiser Wilhelm I. errichtet und ist das drittgrößte Nationaldenkmal Deutschlands. Spektakulär sind die Ruinenreste der Reichsburg Kyffhausen (Friedrich I. Barbarossa) aus dem 12. Jh. mit dem tiefsten Burgbrunnen der Welt (176 m).



PANORAMA MUSEUM

Das Panorama Museum präsentiert ein beeindruckendes Gemälde von 14 Metern Höhe und 123 Metern im Umfang – das Monumentalgemälde „Frühbürgerliche Revolution in Deutschland“ ausgeführt von 1983-87 in Öl auf Leinwand vom Leipziger Maler Prof. Werner Tübke. Ein imposantes Kunstwerk mit über 3000 Einzelfiguren, das zu den größten und figurenreichsten Gemälden der neueren Kunstgeschichte zählt.



BARBAROSSAHÖHLE

Die 13.000 m² große Barbarossahöhle ist eine von weltweit nur zwei existierenden Schauhöhlen im Anhydritgestein und damit eine absolute geologische Rarität. Die Höhle liegt im Herzen des Naturparks Kyffhäuser in der Nähe von Rottleben.



GOETHE CHOCOLATERIE

Beobachten Sie die Chocolatiers bei der Herstellung von zartschmelzenden Trüffeln, erleben Sie wie Kaffee frisch geröstet wird oder werden Sie auch selbst aktiv und besuchen einen der Kurse in der Schokoladenwelt. Probieren Sie feinste Pralinen, Schokoladen, hausgemachtes Eis und ein Stückchen hausbackene Torte.



KÖNIGSPFALZ TILLEDA

Vor der Kulisse des Kyffhäusers wurden auf dem Gelände einer ehemaligen Residenz der deutschen Kaiser und Könige die wichtigsten Elemente der Pfalzanlage aus dem 10. - 12. Jhd. rekonstruiert. Auf 4 ha Fläche warten die Zeugnisse herrschaftlicher Repräsentationsbauten, des Wirtschaftsbetriebs und der riesigen Festung darauf, von den Besuchern erkundet zu werden.

